

ÚPRAVY ZÁKLADNOVÝCH  
RADIOSTANIC BTS SÍTĚ GSM-R ŘADY S6000

SITUAČNÍ VÝKRES - BTS TUNEL KRASÍKOV  
MĚŘÍTKO 1:1 000

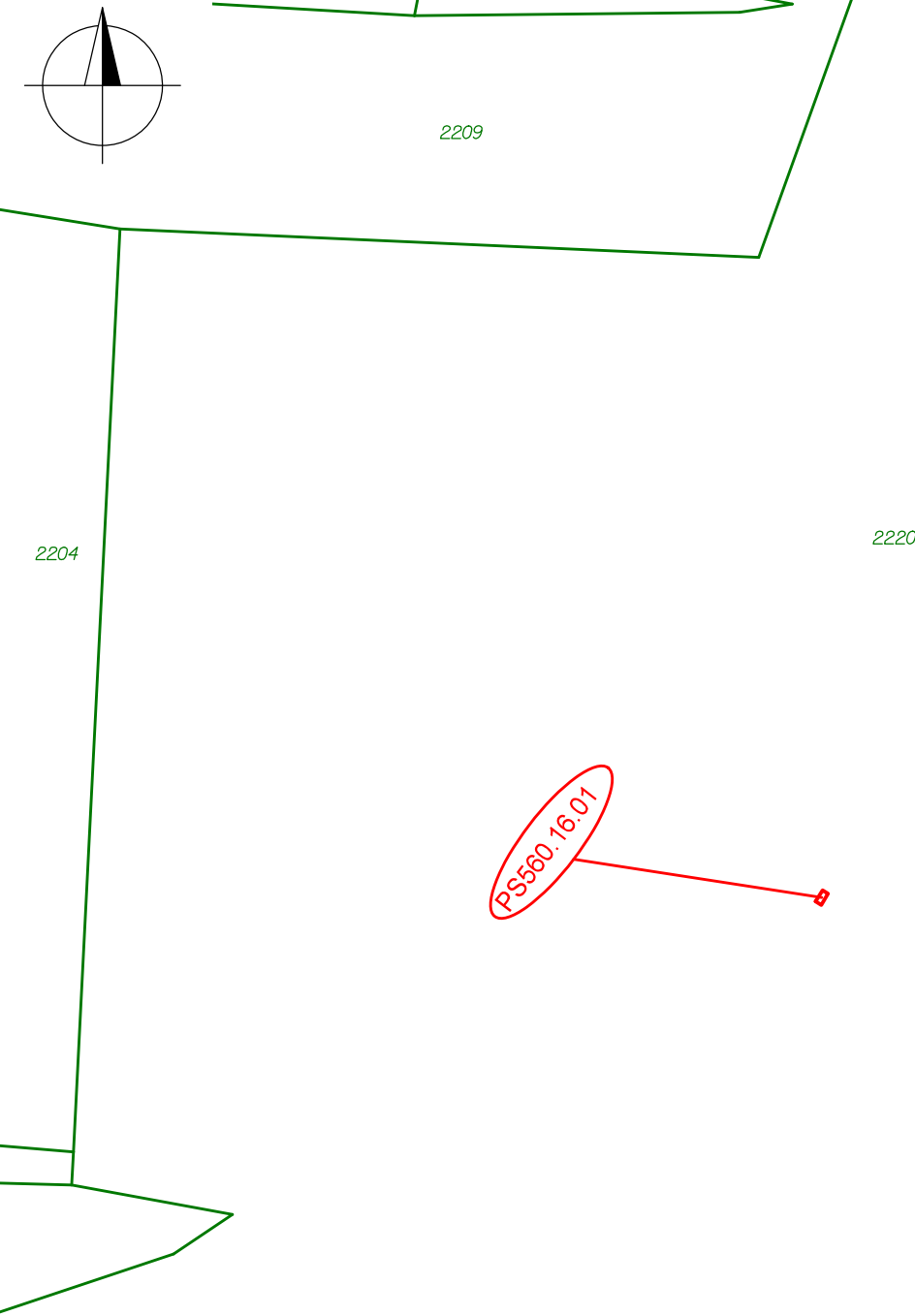

VYSVĚTLIVKY PRO KASTRÁLNÍ MAPU

Sytě červeně budováno v rámci skupiny sdělovací zařízení, sytě fialově v rámci rozvodů VN, NN, osvětlení, DOÚO

- Nový anténní stožár
- Technologický domek/skříň
- Trasa nové sdělovací kabelizace (optický kabel, HDPE, metalický kabel)
- Trasa nové silové přípojky NN
- Nový silový rozvaděč/kabelová skříň
- Nová kabelová komora
- Uzemnění
- Hranice pozemků katastru nemovitostí



Paré:

Orientační schéma:



Razítko oprávněné osoby:

Podpis:

Datum:

Revize:	Datum:	Popis:	Kontroloval:
000	10.09.2025	Čistopis dokumentace	Ing. Roman Skoták

<b>Stavebník / investor:</b>	<b>Správa železnic, státní organizace</b>	
Adresa:	Dlážděná 1003/7, 110 00 Praha 1	
Zástupce investora:	Stavební správa západ	
Adresa:	Ke Štvanici 656/3, 186 00 Praha 8 - Karlín	

<b>Zhotovitel díla:</b>	<b>Společnost „SP + IXPROJ_BTS_GSM-R_S6000“</b>		
Adresa:	Olšanská 1a, 130 00 Praha 3		
Kontakt:	T: +420 267 094 111 E: praha@sudop.cz		
<b>Zhotovitel části / objektu:</b>	<b>SUDOP PRAHA a.s.</b>		
Adresa:	Olšanská 1a, 130 00 Praha 3		
Kontakt:	T: +420 267 094 111 E: praha@sudop.cz		
Hlavní projektant (HIP):	Ing. Ondřej Krupička	Specialista:	Ing. Roman Skoták

<b>Název stavby / akce:</b>	<b>Úpravy základnových radiostanic BTS sítě GSM-R řady S6000</b>		Označení investora: <b>S632300525</b>
Název části:	Situáční výkresy		Zakázka: <b>25-022.208</b>
Název objektu / dílčí části:	<b>Katastrální situace</b>		Označení části: <b>C.2</b>
Název přílohy:	<b>Katastrální situační výkresy</b>		<b>Objekt / Skupina objektů:</b>
Název dílčí části přílohy:	<b>BTS tunel Krasíkov</b>		<i>řada</i> -
Odpovědný projektant:	Zpracovatel přílohy:	Měřítko: 1:1 000	<i>úsek</i> -
Ing. Ondřej Krupička	Ing. Ondřej Krupička	Formáty: 2xA4	<i>řazení</i> -
Kraj:	Katastrální území:	TUDU:	<i>podobjekt</i> -
viz textová část	viz textová část	viz textová část	Dílčí část: <b>C.2</b>
			Typ: <b>2</b>
			Číslo přílohy: <b>117</b>
			Stupeň dokumentace: <b>ZDS2</b>
			Smluvní datum zpracování: <b>10.09.2025</b>

Označení investora:	Stupeň dokumentace:	Část:	Objekt:	Podobjekt:	Typ:	Příloha:	Revize:
S 6 3 2 3 0 0 5 2 5	Z D S 2	C 2 X X	X X X X X X X X X	X X	2	1 1 7	0 0 0